UZUN KILIÇLI KAHRAMAN

Tolga'nın soluk kesici yepyeni serüvenine başladık

KARA MURAT Sahibi: İLYAY-İleri Yayınlar Geliştirme ve Gazetecilik A.Ş. adına HALDUN SİMAVİ
Müessese Müdürü: Kemal KINACI • İdare: Alayköşkü, Eryılmaz Sok. Cağaloğlu-İSTANBUL

Uzun Kılıçlı Kahraman

Yazan ve Çizen:
Abdullah Turan

ABAKA ÖÇ ALIYOR

KARA MURAT
Yazı İşleri Müdürü:Rahmi TURAN
Telefon:28 50 00

TOLGA

ABAKA ÖÇ ALIYOR

DEVAMI HAFTAYA ÇARŞAMBA GÜNÜ

Uzun Kılıçlı Kahraman

Yazan ve Çizen:
Abdullah Turan

ABAKA ÖÇ ALIYOR

TOLGA • ABAKA ÖÇ ALIYOR

TOLGA

ABAKA ÖÇ ALIYOR

TOLGA • ABAKA ÖÇ ALIYOR

KARA MURAT Sahibi: İLYAY-İleri Yayınlar Geliştirme ve Gazetecilik A.Ş. adına HALDUN SİMAVİ
Müessese Müdürü: Kemal KINACI • İdare: Alayköşkü, Eryılmaz Sok. Cağaloğlu-İSTANBUL

TOLGA • ABAKA ÖÇ ALIYOR

KARA MURAT Yazı İşleri Müdürü:Rahmi TURAN

TOLGA

ABAKA ÖÇ ALIYOR

Abaka boş atlardan birine binip ırmağın aktığı yöne doğru koşturmaya başladı

9

İŞTE ORADA! SUDAN ÇIKMAK ÜZERE!

Abaka ak büyük bir hızla ırmağa doğru sürdü

Çiyatam sudan çıkmak üzere idi ki Abaka kuvvetli kollarını onun ince bedenine dolayıp atının terkisine çekti.

İMDAAT!

O anda...

İMDAAT!

TOLGA • ABAKA ÖÇ ALIYOR

DEVAMI HAFTAYA ÇARŞAMBA GÜNÜ

Uzun Kılıçlı Kahraman

Yazan ve Çizen:
Abdullah Turan

ABAKA ÖÇ ALIYOR

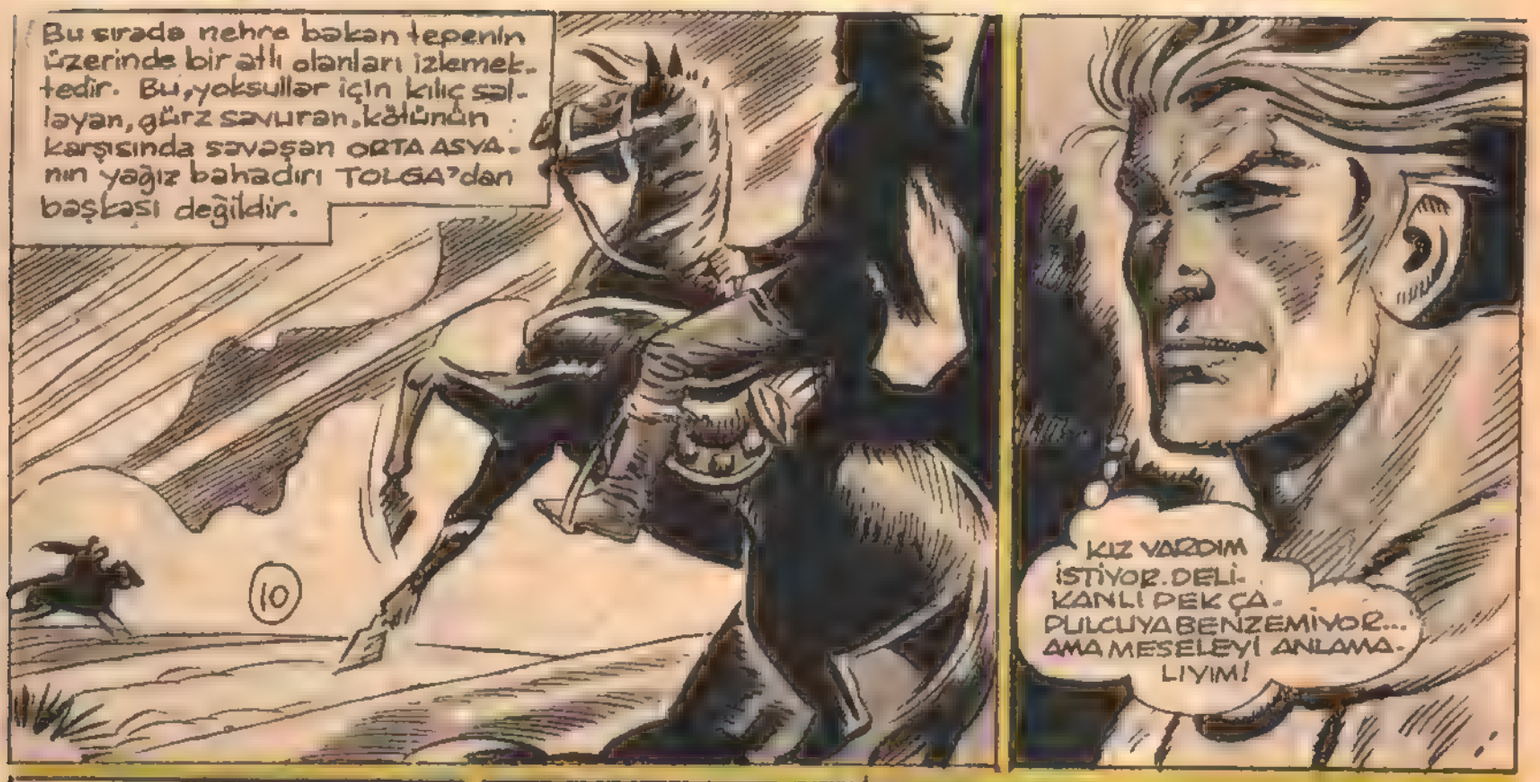

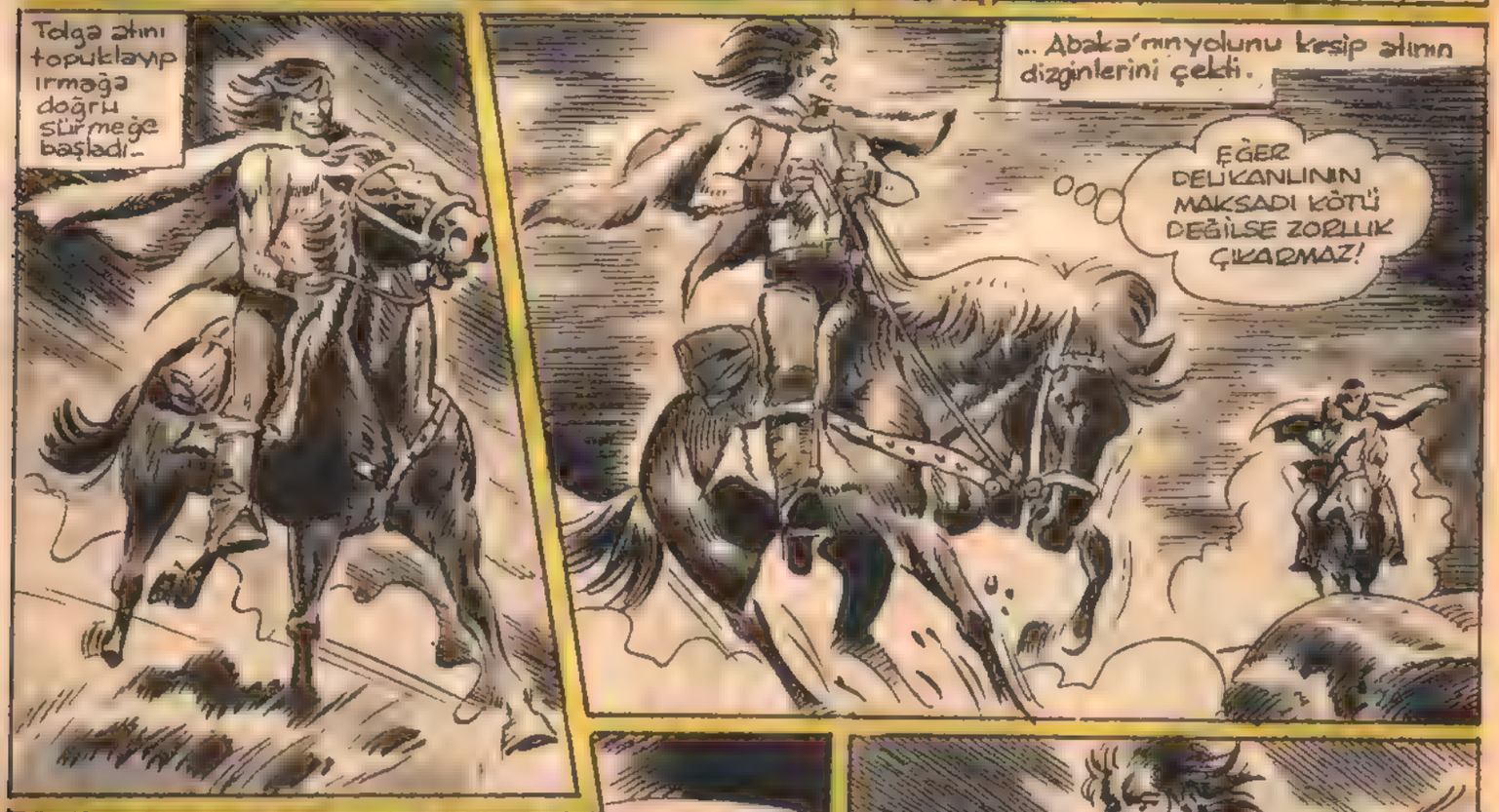

Abaka cevap vermeden birden atın karnını var gücü ile topukladı. At bir ceylan gibi kayanın üzerinden atladı.

11

KIZI KAÇIRMASINA GÖNLÜM ELVERMEZ! ONU KURTARMALIYIM!

PEŞİMDEN GELİYOR! KIZ YANIMDA İKEN RAHAT DÖVÜŞEMEM. EN İYİSİ KAÇMAK!

ABAKA'nın birden gözleri parladı.

OLACAK ŞEY DEĞİL! İLERDE KİMİ GÖRÜYORUM!

Abaka'yı eğilen, ona kılıç, kalkan tutmasını, gürz sallamasını öğreten KELLE BATUR az ilerde dimdik duruyordu.

Fakat Tolgaile ABAKA'nın arası gittikçe kapanmaktaydı..

TOLGA • ABAKA OĞLU ALIYOR

TOLGA • ABAKA OĞ ALIYOR

Tolga, Kelle Batur'un atının dizginlerini yakalayıp hızla ters tarafa olanca gücü ile çekti.

HEEEEY!..

İHİİİ...

... sırtüstü toprağa düşer.

GÜM!

OF!..

13

ŞU TÜYSÜZÜN YAPTIĞINA BAK HELE! BU YAŞTA HİLELERE SAPIYOR! ŞİMDİ GÖRÜRSÜN SEN!

MAKSADIM SENİ ÖLDÜRMEK DEĞİL! ÇEKİL YOLUMDAN TAŞ KAFA!

VAY VAY VAY...

BANA BAK TÜYSÜZ! ABAKA'NIN EĞİTİCİSİ KELLE BATUR'U ŞİMDİYE KADAR KİMSE ATINDAN DÜŞÜRMEMİŞTİR. BENİ DÜŞÜRDÜĞÜNÜ SANMA! BEN ZATEN İNECEKTİM!

ABAKA MI?

TOLGA • ABAKA ÖÇ ALIYOR

KARA MURAT
Sahibi: İLYAY-İleri Yayınlar Geliştirme ve Gazetecilik A.Ş. adına HALDUN SİMAVİ
Müessese Müdürü: Kemal KINACI • İdare: Alayköşkü, Eryılmaz Sok. Cağaloğlu-İSTANBUL

TOLGA • ABAKA ÖÇ ALIYOR

TOLGA • ABAKA ÖÇ ALIYOR

VAZGEÇ BU KAVGADAN KELLE. KOLAY KOLAY YENİLİR YUTULLUR BİR LOKMA OLMADIĞIMI ANLAMIŞSINDIR SANIRIM!

16

ŞU TÜYSÜZÜN YEDİĞİ NANEYE BAK! EĞER SENİ ALTETMEZSEM KAHRIMDAN ÖLÜRÜM! GELİYORUM DİKKAT!

Kelle Batur kalın sopayı bir kılıç gibi kullanarak Tolga'ya doğru savurdu

HAH HAH HA!

Tolga hemen arkasından Kelle'nin kaba eline sopanın bir ucunu yerleştirdi. Kelle yüzükoyun yere kapaklandı

GÜM!

OF!

İŞTE ORADALAR!

HÜCUM!..

3'rden

ODA NE?! NAL SESLERİ.

TOLGA • ABAKA OĞ ALIYOR

DEVAMI HAFTAYA

ÇABUK TOPARLAN KELLE! BU ÇAPULCULARIN NİYETLERİ KÖTÜ. DAVRANMAZSAK BİZİ ÖLDÜREBİLİRLER!
NE O, KORKTUN MU?
Kelle Batur ayağa kalktı. Belindeki kılıcı kınından çekip çıkardı.
BUNLAR ARIK BOĞA'NIN UYUZ İTLERİ!
ABAKA'NIN KIZI KAÇIRDIĞINI BİRİ HABER VERMİŞ. AKILLARINCA KIZI KURTARACAKLAR. GELİNLER BAKALIM!
ÇILDIRDIN MI KELLE! ONLAR ÇOK KALABALIK. ATLARA BİNELİM. ÖYLE DAHA İYİ MÜCADELE EDERİZ!
DOKUNMA BANA DELİKANLI! KORKUYORSAN GİDEBİLİRSİN!
KELLE HAYATI BOYUNCA HİÇ KİMSEDEN KORKMAMIŞTIR. HEYT!..
Arık Boğanın adamları kudurmuş danalar gibi bağıra bağıra yaklaşıyorlardı.

VAY ANACIĞIM! BUNLAR GERÇEK-TEN ÇOK KALABA-LIKMIŞ!
!
ÇABUK ATINA ATLA KELLE! BÖYLE ONLARLA UĞRAŞAMAZ-SIN!
DELİKANLI HAKLI GALİBA! EN İYİSİ ATA BİNMEK!
NİHAYET OTAŞ KAFAN ÇALIŞTI... ÇEK KILICINI! KARŞI KOYACAĞIZ.
KARŞI KOYMAK MI? YAPILACAK TEK ŞEY VAR..
...O DA KAÇMAK! DEH!...
DEVAMI GELECEK SAYIDA

BOŞUNA KELLE KAÇAMAZSIN. ADIZAHİDA KUŞATMIŞLAR!

VAY CANINA! BU HERİFLERİN BAŞKA İŞLERİ YOK MU SANKİ Ç!

Abdullah Turhan

Kelle aralarından sıyrılamıyacağını anlayınca Tolga'nın yanına döndü.

KUŞATILDIK!.. ALLAH KAHRETSİN!

19

ŞİMDİ NE YAPACAĞIZ DELİKANLI!? ARIK BOĞA'NIN ELİNE GEÇERSEK BİZİ SAĞ KOMAZ, ÖLDÜRÜR!

ÜMİDİNİ YİTİRME KELLE! ELBET BİZ DE BU ADAMLARA KUZU KUZU TESLİM OLMAYACAĞIZ!

HER İKİ TARAFTAN KUŞATILDIK. BİR YANIMIZDA KAYALAR BİR YANIMIZDA DA DERİN BİR UÇURUM VAR!

VAKTİMİZ ÇOK AZ. BİRŞEYLER YAPMAMIZ GEREK!

İKİSİNİ DE İYİ SIKIŞTIRDIK. TESLİM OLMAKTAN BAŞKA ÇARELERİ YOK!

TOLGA • ABAKA ÖÇ ALIYOR

TAM ZAMANI KELLE! HAZIR MISIN?! ARALARINA DALACAĞIZ!

NE! SEN DELİ MİSİN?!

ADIMI MERAK EDİYORSAN SÖYLEYEYİM! BELKİ BU, SANA BİRAZ KUVVET VERİR!

TOLGA!

NE?! TOLGA MI?

Kelle Balur, Tolga adını duyunca birden çin çarpmışa döndü. İri gözleri yuvalarından fırlayacakmış gibi oldu. Dili tutuldu... Neden sonra kendine geldi ve atının karnına, olanca kuvveti ile topuklarını indirip kılıcını çekti.

GELİYORUM TOLGA! SAVULUN ARIK BOĞANIN LEŞ KARGALARI!

TOLGA • ABAKA ÖÇ ALIYOR

KARA MURAT
Sahibi: İLYAY-İleri Yayınlar Geliştirme ve Gazetecilik A.Ş. adına HALDUN SİMAVİ
Müessese Müdürü: Kemal KINACI

ortalık birden cehenneme döndü. Her ikisinin de teslim olacağını sanan çapulcular, bu saldırı karşısında şaşırdılar. Tolga ile Kelle Bahur Arık Boğa'nın adamlarına ölüm yağdırmaya başladı.

AH!

21

PEŞİMDEN GEL KELLE! ARALARINDAN SIYRILDIK!

SENİNLE CEHENNEME BİLE GELİRİM TOLGA! YETER Kİ ELİNDE KILICIN OLSUN!

Çapulcuların başı iki kişinin adamlarını yarıp geçmesine fena halde kızmıştı.

ONLARI TAKİP EDİN! ÖNLERİNDE KOCA BİR UÇURUM VAR. FARKİNDA DEĞİLLER!

Tolga ile Kelle atlarını bir müddet doludizgin sürdükten sonra...

ÖNÜMÜZ UÇURUM KELLE!

TOLGA • ABAKA ÖÇ ALIYOR

ŞİMDİLİK ATLARA İHTİYACIMIZ YOK KELLE. ÇABUK ATINDAN İN!

22

İTLER BÜYÜK BİR HIZLA YAKLAŞIYOR. UÇURUMDAN AŞAĞIYA İNMELİYİZ. BAŞKA KURTULUŞ ÜMİDİMİZ KALMADI. ŞANSIMIZI DENEYELİM!

Arık Boğa'nın adamları uçurumun kenarına geldiklerinde Tolga ile Kelle uçurumdan aşağı inmeye başlamışlardı.

ELİMİZDEN KURTULAMAYACAKLAR.. BİRKAÇINIZ ATLARINDAN İNSİN!

Uğruların başı, eli ile biraz ilerdeki kayaları göstererek bağırdı:

ÇABUK ŞU KAYAYI ÜZERLERİNE YUVARLAYIN! HAYDİ! SALLANMAYIN!

TOLGA • ABAKA ÖC ALIYOR

Tolga ile Kelle Batur büyük bir dikkatle kayalardan aşağı inerlerken...

HEVECANDAN MİDEM GURULDAMAYA BAŞLADI TOLGA!

23

SÖZ VERİYORUM SANA AŞAĞIDA NEFİS BİR GEYİK BUDU HAZIRLAYACAĞIM!

... Arık Boğa'nın adamları büyük kaya parçasını uçurumun kenarına kadar italeyip aşağıya atmak için harekete geçmişlerdi.

BİRAZDAN PARÇA PARÇA OLACAKLAR! GAYRET YİĞİTLERİM! GAYRET!..

Birden yukarılardan büyük bir gürültü koptu.

KORKTUĞUM BAŞIMA GELDİ!

ODA NE!?

DİKKAT KELLE! KAYA ÜZERİMİZE DOĞRU GELİYOR! SIKI TUTUN!

?!

ANACIĞIM!

TOLGA • ABAKA ÖC ALIYOR

Kaya büyük bir hızla kellenin hemen başucundaki çıkıntıya, kulakları sağır eden bir gürültü ile çarpıp---

24

GÜM!

HAYDİ TANRIM! GÖSTER KENDİNİ!

KELLE DİKKAT!

DONG

... kılpayı kellenin üzerinden sekerek...

Çapulcuların başı hiddetten çılgına dönmüştü.

ATLARA BİNİN! IRMAĞA İNMEDEN ONLARI YAKALAMALIYIZ!

Ank Boğa'nın adamları büyük bir hızla hedefe ulaşmak için at koşturmaya başladılar.

... Vadide nazlı nazlı akan ırmağa doğru uçtu gitti.

SAHİMİ?

KURTULDUK KELLE! TANRI KORUDU BİZİ!

TOLGA • ABAKA ÖC ALIYOR

Uzun Kılıçlı Kahraman

Yazan ve Çizen:
Abdullah Turan

ABAKA ÖÇ ALIYOR

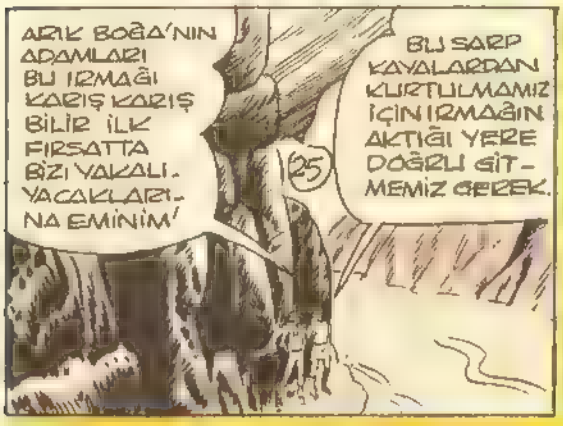

kutuge bp cizgiliforum

Kayık büyük bir hızla kütüğe doğru kaymaya başladı.

26

KELLE, KAYIĞIN İÇİNE MÜMKÜN OLDUĞU KADAR YAT!

SIKI TUTUN KELLE!

DİKKAT!

Abdullah TURHAN

Kayık kütüğün dalları arasından bir yılan gibi süzülerek geçti...

TOLGA • ABAKA OC ALIYOR

kutuge by cizgilitorum

Bu sırada Arık Boğa'nın adamları nehir boyunca at koşturuyorlardı. Çapulcuların başı hırsından deliye dönmüş, burun delikleri açılıp kapanıyordu.

BANA OYUN OYNAMANIN NE DEMEK OLDUĞUNU GÖSTERECEĞİM ONLARA! KAYIKLA KURTULACAK-LARINI SANIYORLAR!

27

MUDOK! BURASI TAM YERİ. ATINDAN İN VE YANINA KALIN BİR URGAN AL!

Uğrulardan biri ırmağın her iki tarafını urganla birleştirdi.

AFERİN MUDOK! ŞİMDİ HERKES ATINDAN İNSİN! İLK FIRSATTA HÜCUM EDECEĞİZ!

Uzun süren bir sessizlikten sonra Tolga ile Kalle'yi taşıyan kayık uzaktan göründü.

HAZIR OLUN ÇOCUKLAR! ONLARI CANLI İSTİYORUM.

TOLGA ● ABAKA ÖĞ ALIYOR

kitaplığı

TOLGA • ABAKA OÇ ALIYOR

KARA MURAT Sahibi: İLYAY-İleri Yayınlar Geliştirme ve Gazetecilik A.Ş. adına HALDUN SİMAVİ
Müessese Müdürü: Kemal KINACI • İdare: Alayköşkü, Eryılmaz Sok. Cağaloğlu-İSTANBUL

kutuge bp cizgiliorum

TOLGA • ABAKA DÖĞÜŞÜYOR

KARA MURAT Yazı İşleri Müdürü: Rıfkı TORAMAN
Telefon: 28 50 00

Birden Kelle Batur'un önüne yalın kılıç bir çapulcu çıkar.

VAY ANAM! BU DA NERDEN ÇIKTI!

30

KELLE! KOLLA KENDİNİ HERİF SENİ PARÇALAYACAK!

ARIK BOĞA HER İKİNİZİ CANLI İSTİYOR. AMA BENCE BİR TANENİZ FAZLA!

GEBER!..

PAZARLIKTAN HİÇ HOSLANMAM AHBAP! BENİM FİKRİMİ ALMADIN!

AHHH!..

Kelle, uğrunun ayağını tuttuğu gibi atın öbür tarafına doğru fırlatıverdi. Uğru korkunç bir çığlık atarak kafaüstü yere düştü.

Kelle, boş kalan ata vücudundan umulmayan bir çeviklikle atladı

YAŞA KELLE! SEN BAŞININ ÇARESİNE BAK BEN DE ELBET KENDİME BİR AT BULURUM!

TOLGA • ABAKA OÇ ALIYOR

kutuge by cizgiliforum

Kelle atını mahmuzlarken bir uğru hışımla Tolga'ya saldırıya geçmişti...

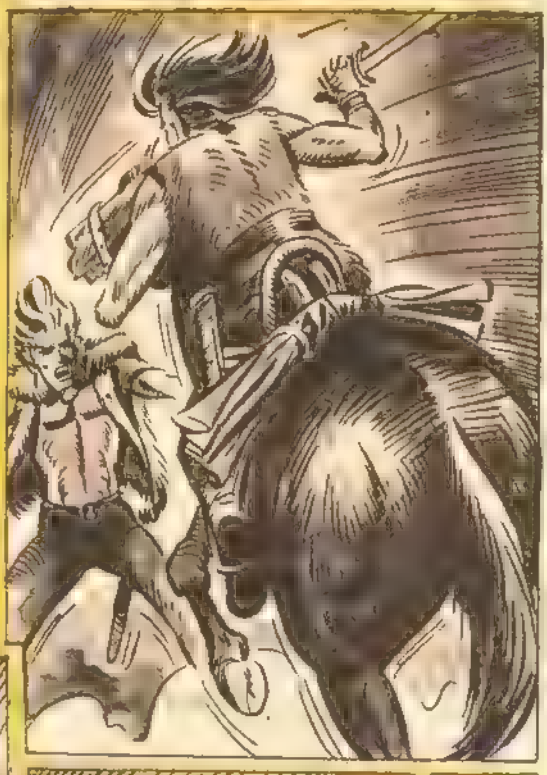

Tolga kılıcını havaya kaldırıp...

Kılıç hedefini bulmuş, çapulcu korkunç bir feryat koparak yere yuvarlandı...

Diğer bir uğru kargısı ile saldırıya hazırlanmıştı ki...

TOLGA • ABAKA ÖĞ ALIYOR

DEVAMI HAFTAYA ÇARŞAMBA GÜNÜ

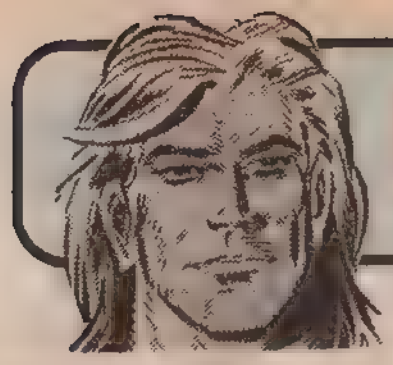

Uzun Kılıçlı Kahraman

Yazan ve Çizen:
Abdullah Turan

ABAKA ÖÇ ALIYOR

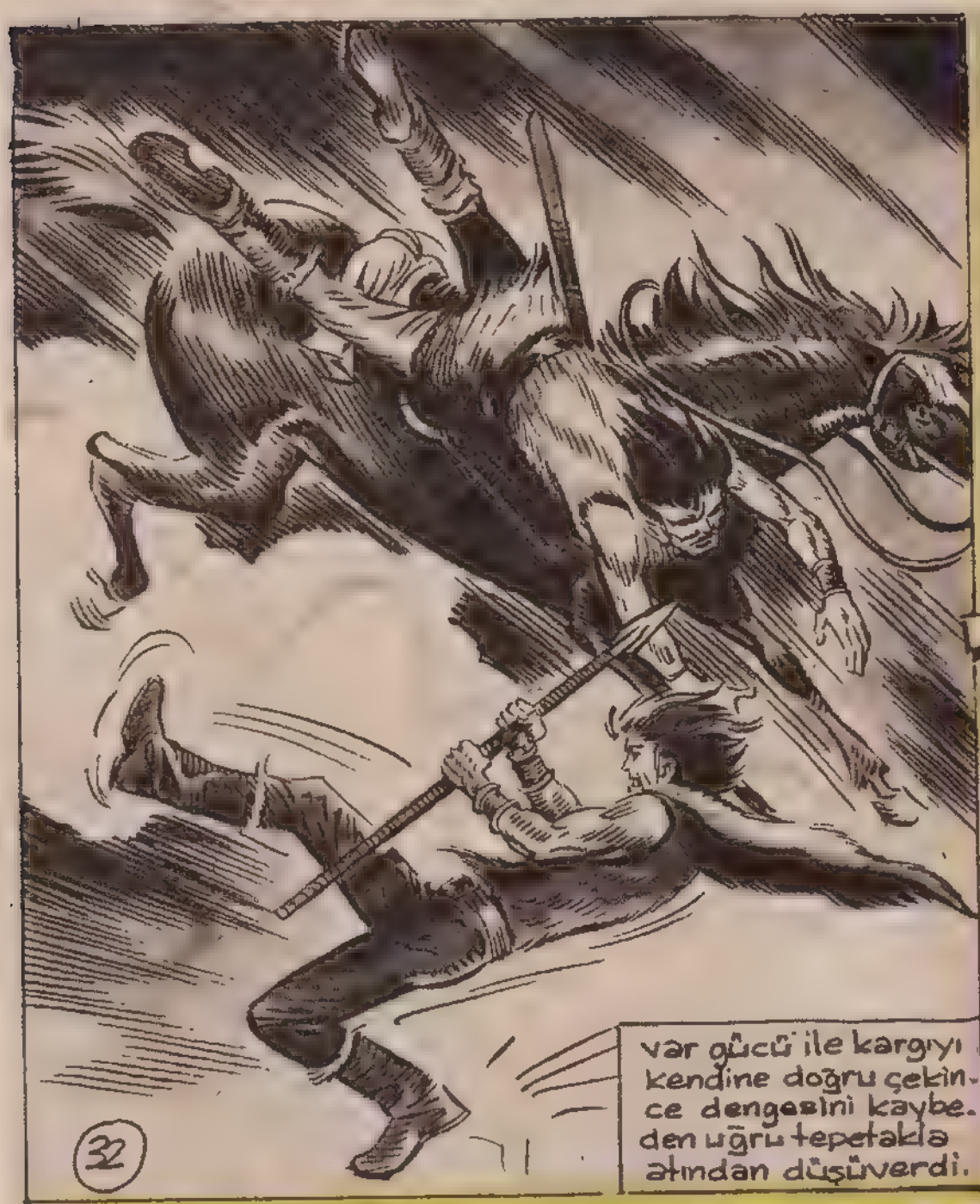

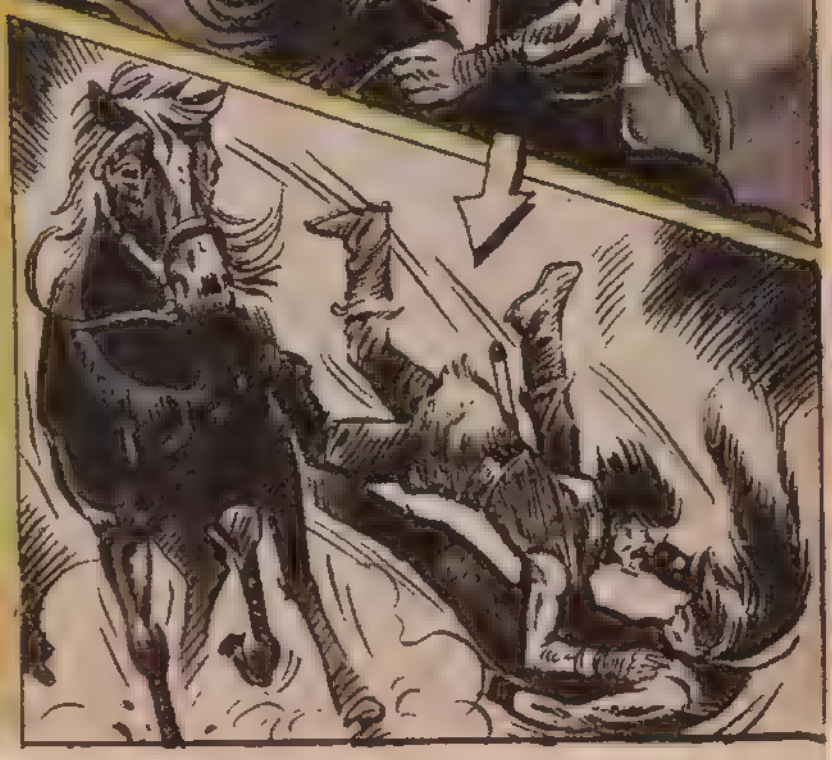

HIGGIIH!..

Bu beklenmedik olay karşısında Tolga, kendini çabuk toparladı ve çelik gibi ellerini uğrunun boğazına geçirdi.

hemen arkasından balyoz gibi yumruğunu nasmının suratına indirdi

H!

ATLARINIZDAN İNİN! ÜZERİNE SALDIRIN! YAKALAYIN ONU!

Uğrular elebaşlarının dediğini yaptılar. Tolga, var gücüyle mücadele ediyordu

KÜTL

AH!

Uğrular Tolga'yı dört bir yanından kuşatmışlar.

TOLGA • ABAKA ÖÇ ALIYOR

Kelle Batur, Tolga'nın gelmediğini görünce merak etmeye başladı. Arkasını dönünce...

34

VAY ANAM!.. TOLGA'NIN İŞİ BİTİK GALİBA!

KÜT!

Bütün ümitsizliğine rağmen, Tolga yumruklarını uğrulann suratına indirmekten geri kalmıyordu. Fakat uğrulann sayısı gittikçe artıyordu.

Birden, arkadan men hain bir kargı Tolga'yı yere serdi.

İŞİ TAMAM! ARTIK BİZE BİR ZARARI DOKUNMAZ! ŞİMDİ BU LEŞİ NEYA. PAÇAĞIZ!

ONU ARIK BOĞA'YA GÖTÜRECEĞİZ! KALDIRIP BİR ATA YERLEŞTİRİN! HEMEN GİDİYORUZ!

Fakat...

HEY!.. SAVULUN!

TOLGA ● ABAKA ÖÇ ALIYOR

Kelle, atını bir çılgın gibi uğruların üzerine sürerken uğruların başına ceyap vermekten geri kalmıyordu...

BU KELLEYİ KOPARMAK İSTE-YEN NİCE KİŞİLERİN HEVESLERİNİ KURSAKLARINDA BIRAKMIŞIMDIR. İŞTE İSPATI!..

HEPİMİZE KARŞI KOYACAĞINI SANIYOR. BUDALA! UĞURUN KELLESİNİ!..

35

Kelle bir anda en öndeki uğrunun karnına kılıcını sokup çıkardı.

AH!

ÇEKİL ÖNÜMDEN HAMAM BÖCEĞİ!.. BU AT SANA HİÇ YAKIŞMIYOR!.. İN AŞAĞI!..

TOLGA • ABAKA ÖÇ ALIYOR

KARA MURAT Sahibi:İLYAY-İleri Yayınlar Geliştirme ve Gazetecilik A.Ş. adına HALDUN SİMAVİ
Müessese Müdürü:Kemal KINACI • İdare:Alayköşkü, Eryılmaz Sok.Cağaloğlu-İSTANBUL

Kelle Batur'un bu ani saldırışı uğrularda bir anlık şaşkınlıkya. ratti. Kelle bundan faydalanarak atını, yerde baygın yatan Tolga'ya doğru sürdü..

HAY KOCA YİĞİDİM. SANA VERDEYATMAK HİÇ YARAŞMIYOR. GELİYORUM!

36

Uğrulann başı neden sonra kendini toparladı. Ortalığı kaplayan korkunç bir nara atti.

ÇABUK OKLAYIN ŞUNU!..

Kelle, bir solukta Tolga'nın yanına ulaştı. Eğilerek kalın adaleli kolunu deli. kanlıya doğru uzattığı an...

... Biraz ilerde gerili bulunan bir yay birden boşandı. Havayı yararak fırlayan ok...

..Kelle'nin sağ koluna saplandı.

AHHHH

Kelle'nin Tolga'yı almak üzere uzanan parmakları gerildi... Kaskalı kaldı..

TOLGA • ABAKA ÖĞ ALIYOR

Yazı İşleri Müdürü:Rahmi TURAN

HAY TANRI CANINI ALSIN!.. KOLUM FENA SANCIYOR!.. TOLGA'YI ATIMA ALAMADIM. GÖZLERİM KARARIYOR. BAŞIM DÖNÜYOR!..

BU DURUMDA TOLGA'YA YARDIM EDEMİYECEĞİM....

37

Kelle, atın üzerine kapaklanıp ters istikamete doğru kaçmaya başladı.

BIRAKIN GİTSİN!.. ABAKA'YA, ARIK BOĞA'NIN ADAMLARININ NE YAPTIKLARINI ANLATSIN!. DELİKANLIYI KURTARMAK İÇİN TEKRAR DÖNECEKTİR!

O ZAMAN ABAKA'NIN SONU GELDİ DEMEKTİR.. ÇİYA'YI KAÇIRDILAR AMA BUNLARA BİRAZ PAHALIYA MAL OLDU!..

Az sonra Arık boğa'nın adamları Tolga'yı esir alarak ülkelerine doğru at sürmeye başladılar...

TOLGA • ABAKA ÖÇ ALIYOR

Arık Boğa saldırılara karşı koymak için ülkesinin etrafına kalaslardan engeller koymayı kafasına sokmuştu...

Bunun için esirler, kazma, balta sallayıp gün batımına kadar çalışıyorlardı...

Esirlerin başında, Arık Boğa'nın güçlü kuvetli adamı Cellât Bozo bulunmaktaydı.

ÇALIŞIN İT SÜRÜLERİ!.. ELİNİZİ ÇABUK TUTUN! ARIK BOĞA SİZİ BOŞUNA YEDİRMİYOR!. SALLANMAYIN!!

Esirler arasından, ince sakallı yakışıklı bir genç, kısık gözlerini, durmadan emir veren Bozo'ya doğru çevirdi...

TANRI CANINI ALSIN! BIKTIM ARTIK ARIK BOĞA'YA ÇALIŞMAKTAN!

ELDEN NE GELİR OĞUL?!.

TALİHİMİ DENEYECEĞİM. YA ÖLLÜRÜM, YA KURTULURUM.. BURADAN KAÇACAĞIM!..

ÇILDIRDIN MI SEN? CELLÂT BOZO'NUN ÖLÜM SAÇAN TIRPANINI UNUTUYORSUN.

TOLGA • ABAKA ÖÇ ALIYOR

DEVAMI HAFTAYA ÇARŞAMBA GÜNÜ

KAÇMAYI ÇOK KİŞİ DENEDİ AMA HEPSİ BOZO'NUN ÖLÜM TIRPANINDA CAN VERDİ OĞUL. VAZ GEÇ!.. YAŞIYORUZ İŞTE...

39

BU MU YAŞAMAK?! KAÇMALIYIM. HEM DE ŞİMDİ... BENİM İÇİN DUA ET!

Bozo birden başını geriye doğru çevirince...

NE?

MUHAFIZLAR YAKALAYIN ŞUNU! KAÇIYOR..DÜŞÜN PEŞİNE

...Bir esirin var gücü ile, sırtlan atlayıp ceylan gibi kaştığını gördü...

Esir kayaların üzerinde sipere yatan bir nöbetçiyi farketmemişti...

Delikanlı kayanın dibine varınca nöbetçinin ağır cüssesini sırtında hissetti...

ACELEN NE?!..

NE TALİH!

Uzun Kılıçlı Kahraman

Yazan ve Çizen:
Abdullah Turan

ABAKA ÖÇ ALIYOR

Fakat esir dirseği ile nöbetçinin çenesine müthiş bir darbe indirdi...

ŞANSIM VARMIŞ. BAYILTIĞIM NÖBETÇİNİN ATI ORADA... ONA BİNER - SEM KAÇABİLİRİM.

Esir bir maymun çevikliği ile atın üzerine atlayıp hayvanı topukladı..At bir ok gibi fırlayıverdi...

Esir bindiği atı dörtnala sürerken, hemen arkasından, Arık Boğa'nın adamları, büyük bir toz bulutu halinde geliyorlardı...

İLERİSİ BATAKLIK!. FAZLA GİDEMEZ!.

Delikanlı birden dehşetten donakaldı. Hiç ummadığı bir şeydi bu. Atın hareket etmesi için durmadan karnına topuklarını indiriyordu.

TANRI CANINI ALSIN! BİR BATAKLIĞA SAPLANDIK!.. KURTULMALIYIM BURADAN!

At, hareket ettikçe bataklığa daha çok gömülüyor, hayvanın çıkardığı sesler yeri göğü inletiyordu..

Delikanlıyı yakalamak için takip eden Arık Boğa'nın adamlarından biri atını hızla sürüp elindeki kemendi hedefe fırlattı.

kement esirin göğsüne dolandı. Uğruvar gücü ile ipin ucunu çekince delikanlı kendini yerde buldu.

BOZO SENİN, KENDİ USULÜNCE ÖLMENİ İSTER. BATAKLIKTA BOĞULMAN ONU ÇOK KIZDIRIRDI. BAĞLAYIN ŞU İTİ! ÜLKEMİZE DÖNÜYORUZ!..

TOLGA • ABAKA ÖÇ ALIYOR

Diğer tarafta cellat BOZO hiç kımıldamadan gözünü karşı ovalara dikmiş, adamlarının, kaçan esiri yakalayıp geri getirmelerini bekliyordu. Az sonra gözleri parladı, dişlerini gıcırdatarak birkaç kelime mırıldandı.

MAHKÛMU YAKLAMIŞLAR. ONU KENDİ USULÜMCE ÖLDÜRECEĞİM!..

Arkadaşlarının yakalandığını gören esirler birden ümitsizliğe kapıldılar. Cellat Bozo'nun ateş saçan gözlerindeki dehşeti farketmişlerdi.

TANRI YARDIMCISI OLSUN. BOZO ONU SAĞ BIRAKMAZ!

ŞRAK!..

Esirler birden başlarının üzerinde Bozo'nun kırbacının soğuk sesini hissettiler...

Abdullah TUĞHAN

NELER KONUŞUYORSUNUZ PİS HERİFLER!.. YARIN ŞAFAKTA KONUŞMA SIRASI BANA GELECEK!..

Güneş batmış. Arık Boğa'nın ülkesi derin bir karanlığa bürünmüştü...

Birden karşı tepelerden bir boru sesi karanlığı yırtarak dağıldı. Arık Boğa'nın, Abaka'yı yakalamak için saldığı adamları, yavaş yavaş obaya yaklaşıyorlardı. Bu boru sesi onların işaretiydi!..

TOLGA • ABAKA ÖÇ ALIYOR

Çariler arasında eli kolu sımsıkı bağlı bulunan Tolga henüz ümidini yitirmemişti. Kelle Batur'un yardım alarak kendisini mutlaka kurtaracağına inanıyordu...

43

ESİRİ ÖTEKİLERİN ARASINA BIRAKIN! BAŞBUĞ ARIK BOĞANIN HUZURUNA YARIN ÇIKACAĞIZ!

Uzun süren bir geceden sonra güneş tepelerden yavaş yavaş yükselirken Arık Boğa'nın ülkesinde yeni bir gün başlamaktaydı. Halk akın akın belli bir yöne doğru gidiyordu. En önde, azsonra cellat Bozo'ya teslim edilecek olan kaçak esir bulunmakta idi.

Nihayet, etrafı kayalıklarla çevrili genişçe bir yere geldiler. Halk ve muhafızların göz hapsindeki esirler düzlüğe bakan bu tepelere yavaş yavaş yayıldı. Birden ölüm düzlüğünde korkunç bir gürültü koptu. Halk dehşetle otarafa bakarken, ölüme giden esirin suratında en ufak bir değişiklik bile yoktu.

TOLGA • ABAKA ÖC ALIYOR

KARA MURAT Sahibi: İLYAY-İleri Yayınlar Geliştirme ve Gazetecilik A.Ş. adına HALDUN SİMAVİ
Müessese Müdürü: Kemal KINACI • İdare: Alayköşkü, Eryılmaz Sok. Cağaloğlu-İSTANBUL

Esir ölüm çukuruna indirildi. Birden korkunç bir gürültü koptu. Cellât Bozo'nun sürdüğü "ölüm tırpanı" toztat arasından meydana çıkmıştı.

TANRI ONU CELLÂT BOZO'DAN KORUSUN! BU VAHŞET HEPİMİZİN BAŞINA GELEBİLİR.

EVET.. BURADAN KURTULA - MIYACAĞIZ.

Fakat esir yine de soğukkanlılığını yitirmemişti.

HİÇ HAREKET ETMİYOR. ARABA ONU PARÇA PARÇA EDECEK..

TOLGA • ABAKA ÖÇ ALIYOR

KARA MURAT Yazı İşleri Müdürü:Rahmi TURAN
Telefon:28 50 00

ARIK BOĞA'NIN EMRİNDE BİR KÖPEK GİBİ ÇALIŞMAKTANSA ÖLÜRÜM DAHA İYİ! GEL CELLAT BOZO! SENDEN KORKMUYORUM GEL!..

45

Araba büyük bir gürültü ile mahkûma yaklaştı. Halk dehşetten donakalmıştı. Birden etrafı büyük bir uğultu kapladı. Bu uğultu seyircilerden çıkmıştı. Tekerleklerin ortasına yerleştirilmiş...

...tırpanlardan biri kızıla boyanmış, mahkûmun cansız vücudu yere serilmişti.

ZAVALLI ÇOK DA GENÇTİ!.. KENDİNİ BİLE BİLE ÖLDÜRTTÜ!..

EVET HİÇ DİRENMEDİ! TANRI GÜNAHLARINI BAĞIŞLASIN!

Cellat Bozo, mahkûmu öldürdükten sonra elindeki dizginlere asıldı...

Etraftan çıt çıkmıyordu. Cellat, çukuru çevreleyen insanları teker teker süzdü. Mahkûmun direnmeyişine canı sıkılmıştı...

Ortalıktaki sessizliği Bozo'nun kalın ve gür sesi bozdu.

BU ÖLÜM CEZASI PEK KISA SÜRDÜ! BAŞBUĞUMUZ ARIK BOĞA'NIN BUNDAN MEMNUN KALDIĞINI SANMIYORUM!

TOLGA • ABAKA ÖÇ ALIYOR

Gerçekten ilerdeki tepede, atının üzerinde duran mağrur ve heybetli Arık Boğa neşeli değildi. Cellat Bozo'nun gür sesi tekrar duyuldu.

ARANIZDAN YENİ BİR KURBAN DAHA İSTİYORUM!..

Halk bu beklenmedik çağrı karşısında bir an iliklerine kadar titredi...

CELLAT BOZO ÇILDIRMIŞ!

ALLAHIN BELASI HERİF, BU GİDİŞLE HEPİMİZİ ÖLDÜRECEK!...

Birden esirler arasından yağız bir delikanlı ortaya çıktı. Bu Tolga'dan başkası değildi...

GELİYORUM CELLAT BOZO!..

ÇILDIRDIN MI EVLÂT! ÖLÜMÜNE Mİ SUSADIN?

ÇÖZÜN ŞUNUN ELLERİNİ MUHAFIZLAR! ÇABUK!

Elleri çözülen Tolga ölüm tırpanının bulunduğu çukurun kenarına geldi...

HAH-HAH! KABUL EDİYORUM

YALNIZ BİR ŞARTIM VAR BOZO! EĞER BEN KAZANIRSAM ESİRLER SERBEST KALACAK!

Tolga birden kendini çukura bıraktı. Göz açıp kapayıncaya kadar kayalardan bir yılan gibi süzülüp aşağıya indi.

TOLGA • ABAKA ÖÇ ALIYOR

Tolga, ölüm tırpanı ile başbaşa kalmıştı...

BEN HAZIRIM BOZO! HAYDİ SALDIR BAKALIM!..

47

EĞER DÜŞÜNDÜĞÜMÜ YAPABİLİRSEM CELLAT BOZO'YU DA, ÖLÜM TIRPANINI DA MAHVEDEBİLİRİM!

BU DELİ-KANLIYI İLK DEFA GÖRÜYORUM. GALİBA YENİ GELDİ! DAHA BENİ TANIMIYOR! ZAVALLI TANIMADAN ÖLECEK!

HAYDAAAAAA!

Bozo birden dizginleri oynatarak ölüm tırpanını harekete getirdi...

TOLGA • ABAKA ÖÇ ALIYOR

DEVAMI HAFTAYA ÇARŞAMBA GÜNÜ

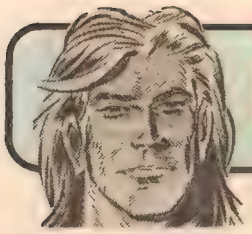

Uzun Kılıçlı Kahraman

Yazan ve Çizen:
Abdullah Turan

ABAKA ÖÇ ALIYOR

Tolga'nın bu hareketi Cellat Bozo'ya daha da bir hırs vermişti.

KAÇMA KÖPEK! HAH-HAH-HAH!. CELLAT BOZO'NUN ELİNDEN KURTULAMIYACAĞINI ANLADIN DEMEK! BU ÖLÜM ÇUKURU SENİN MEZARIN OLACAK!

48

Halk, Bozo'nun bu dehşet saçan saldırısı karşısında biran iliklerine kadar titredi.

ZAVALLI DELİ-KANLI!.. ÖLÜM TIRPANINDAN KURTULAMIYACAK!

TAM ZAMANI!

Tolga bir müddet koştuktan sonra aniden çukurun etrafındaki kayaların üzerine bir maymun çevikliği ile atladı. Hemen arkasından ölüm tırpanı arabasını süren Bozo bu beklenmeyen hareket karşısında şaşırmıştı. Tolga oldukça yükseğe tırmanmıştı.

Bozo arabayı kayalara çarpmaktan zor kurtardı ama tırpanın bir tanesi kayalara sürtünerek parçalandı.

TOLGA ● ABAKA ÖÇ ALIYOR

Bozo bir an sendeledi. Tolga bunu fırsat bilip hemen arkasından tabanı ile cellada ikinci müthiş darbesini indirdi.

HNG!

KÜT!...

Bozo darbenin tesiriyle geriye doğru fırladı. Başı büyük bir gürültü ile kayalara çarparak parça parça oldu...

Hemen arkasından boğuk bir feryat yükseldi... Arık Boğa'nın hain celladı bir defa daha hasmına donuk gözlerle baktı. Son nefesini verirken bile yüzünde yenilgiyi kabul etmeyen bir ifade vardı...

Arık Boğa Tolga'nın sözlerini duymamıştı sanki... Çerilerine hiddetle bağırdı;

ÇERİLERİM! OKLAYIN ŞUNU!...

ÖLÜM ÇUKURUNDAN SAĞ ÇIKMAMALI!

Tolga doğruldu. Ölüm çukurundan Arık Boğa'ya seslendi...

CELLADIN BOZO'YU ÖLDÜRDÜM ARIK BOĞA!.. SEN DE ESİRLERİ SERBEST BIRAK!

TOLGA ● ABAKA ÖÇ ALIYOR

Tolga ölüm çukurundan kurtulmak için ölüm tırpanına binmenin şart olduğunu bellemişti.

TANRI BANA YARDIM EDİYOR! OKLARA HEDEF OLMADAN ŞU ARABAYA BİNMELİYİM!

51

Deli kanlı arabaya ulaştı.. var gücünü toplayarak bir maymun çevikliği ile ölüm Tırpanına sıçradı...

Sonra dizginleri elinesıkıştırıp..

DEEH!

Atları harekete geçirmek için bağırdı... Hiç at birden şaha kalktı. Okların durmadan yağması hayvanları ürkütmüştü. Büyük bir kişnemeden sonra...

TOLGA • ABAKA ÖC ALIYOR

KARA MURAT Sahibi: İLYAY-İleri Yayınlar Geliştirme ve Gazetecilik A.Ş. adına HALDUN SİMAVİ
Müessese Müdürü: Kemal KINACI • İdare: Alaybeyköşkü, Eryılmaz Sok. Cağaloğlu-İSTANBUL

TOLGA ● **ABAKA ÖÇ ALIYOR**

KARA MURAT Yazı İşleri Müdürü: Rahmi TURAN
Telefon: 28 50 00

Tolga ise durmadan arabayı sürüyor. Geçide bir an önce varmak için olanca gücünü sarfediyordu.

GAYRET TOLGA!.. AZ KALDI!..

Tolga ölüm çukurundan kurtulacağı anda geçidin başındaki kayaların üzerinden bırakılan büyük bir ağ ölüm arabasının üzerine kapaklandı. Tolga için kurtuluş ümidi kalmamıştı artık...

Abdullah TURHAN

TOLGA ● ABAKA ÖÇ ALIYOR

Olanları izleyen Arık Boğa atını geçide doğru sürdükten sonra...

BAĞLAYIN ELİNİ KOLUNU!.. SARI KAYALARDA, ONA UNUTAMIYACAĞI BİR DERS VERECEĞİM! ÇABUK!..

54

"SARI KAYA" ismini duyan esirlerin içini bir ürperme kaplamıştı. Bu cesur gencin yaşaması gerekiyordu.

ALÇAK, HAİN ARIK BOĞA!.. EN GÜVENDİĞİ ADAMINI ÖLDÜRDÜĞÜ İÇİN ONU KISKANIYOR!..

Bu sırada, Arık Boğanın ülkesinden oldukça uzak, etrafı yemyeşil ağaçlarla çevrili bir obada uzun bir sessizlik hüküm sürmekteydi. Sağ tarafta ağzı tahta kafeslerle çevrili bir mağaraya, Abaka'nın getirdiği esir kız Çiya hapsedilmişti. Abaka dört bir tarafa gözcüler dikmişti. Arık Boğa'nın kızını almak için muhakkak obasına geleceğini biliyordu.

DİŞİ KUŞ KAFESTE HAYATINDAN MEMNUN GALİBA! KAFES TE ONA PEK YAPIŞMIŞ!..

HAH-HAH-HAH-HAH

DEVAMI HAFTAYA ÇARŞAMBA GÜNÜ

TOLGA

ABAKA ÖÇ ALIYOR

Uzun Kılıçlı Kahraman

Yazan ve Çizen:
Abdullah Turan

ABAKA ÖÇ ALIYOR

...ve Abaka hızla çadırının kapısına doğru ilerledi...

NE ÖYLE APTAL APTAL SIRITIYORSUN. HAZIRLAN. GİDİYORUZ.. YANLIZ İKİMİZ!..

56

Çiya kapatıldığı yerden, Abaka'nın telâşla çadırından çıktığını görünce doğruldu...

BALTAR'I. GÜN BATANA KADAR MUHAKKAK DÖNERİZ! ARIK BOĞA'NIN ÜLKESİNE GİDİYORUZ!

İYİ YOLCULUKLAR ABAKA!.. TANRI SİZİ KORUSUN'

Delikanlı yardımcısını yanına çağırıp ona gerekli emri verdi...

ABAKA, BABAMIN YANINA GİDİYOR. NE YAPMAK İSTİYOR ACABA?.. BURADAN MUHAKKAK KURTULMALIYIM!

Çiya kurtulmak için çareler düşünürken Abaka ile Kelle Baturçoktan gözden kaybolmuşlardı...

TOLGA • ABAKA ÖĞ ALIYOR

Bu sırada iki uğruşiyi'nin hapis bulunduğu yere sessizce ilerlemekteydiler

NÖBETÇİ UYUYOR GALİBA. BU, BİZİM İÇİN İYİ OLACAK. GEL PEŞİMDEN!

57

İki uğru, nöbetçinin gafletinden yararlanarak harekete geçtiler.

YAVAŞ OL!.. DİĞERLERİ DUYMASIN!

Nöbetçiye oldukça yaklaştıktan sonra uğrulardan biri iki elinde tuttuğu ipi gerip gevşetti ve birden...

AĞĞĞĞH!...

... uyuyan nöbetçinin boğazına geçirerek, var gücü ile sıkmaya başladı. Hapisçiye olanları heyecanla izlerken bir yandan da şaşkınlığını gizleyemiyordu...

KİM BUNLAR?

Uğrular nöbetçiyi boğduktan sonra kızı hapisten çıkararak kaçmağa başladılar. Abaka'nın obasından epeyce uzaklaşmışlardı ki...

...Abaka'nın gözcülerinden biri...

AYAK SESLERİ... **HEY!** KİMSİNİZ?..

TOLGA

ABAKA ÖC ALIYOR

TOLGA • ABAKA OĞ ALIYOR

KARA MURAT Sahibi:İLYAY-İleri Yayınlar Geliştirme ve Gazetecilik A.Ş. adına HALDUN SİMAVİ
Müessese Müdürü:Kemal KINACI • İdare:Alayköşkü, Eryılmaz Sok.Cağaloğlu-İSTANBUL

TOLGA • ABAKA ÖÇ ALIYOR

KARA MURAT Yazı İşleri Müdürü:Rahmi TURAN
Telefon:28 50 00

Çıya birden şimşek gibi atılarak uğrunun belinde asılı duran kından kılıcını çekti çıkardı ve..

60

... enli sivri uçlu kılıcı uğrunun böğrüne, kabzasına kadar sokup çıkardı. Uğrunun ağzından boğuk bir feryat çıktı...

Dizleri kıvrıldı... sendeledi... kıvrılarak sırtüstü yerde yığıldı kaldı...

Göz bebekleri yavaş yavaş yukarı doğru kaymaya, dudakları titremeye başladı...

Çıya, uğruyu öldürdükten sonra elindeki kılıca daha sıkı sarılarak etrafı dinlemeye başladı...

.. bir nal sesi duymuştu.

Kayayı kendine siper ederek yavaşça çekik, vahşi gözlerini sesin geldiği tarafa çevirdi.

UĞRUNUN ARKADAŞI GELİYOR. AMA YALNIZ DEĞİL!..

TOLGA • ABAKA ÖÇ ALIYOR

TOLGA • ABAKA ÖÇ ALIYOR

Çıva atı büyük bir süratle babası Arık Boğa'nın ülkesine doğru sürmeye başladı...

BABAMA ONLARDAN ÖNCE ULAŞMALIYIM! ABAKA İLE KELLE BATUR'UN MUTLAKA BİR PLÂNLARI VARDIR. BABAMA ANLATMALIYIM!..

62

Çıva atını babasının ülkesine doğru topuklarken Kelle Batur ile Abaka hedeflerine yaklaşmışlardı...

BUNDAN SONRA BEN YALNIZ GİDECEĞİM KELLE!.. YOLUMUZ AYRILIYOR... ARIK BOĞA BANA DA BİR KANCIKLIK YAPARSA DEDİKLERİMİ UNUTMA!..

PEKİ ABAKA! TANRI SENİ KORUSUN!

Abaka Kelle Batur'dan ayrılıp atını geçide doğru sürdü. Tepelerdeki nöbetçiler, ülkelerine giren atlıyı adım adım izliyorlardı...

Birden...

O DA NE? TANRIM

TOLGA

ABAKA ÖÇ ALIYOR

DEVAMI HAFTAYA ÇARŞAMBA GÜNÜ

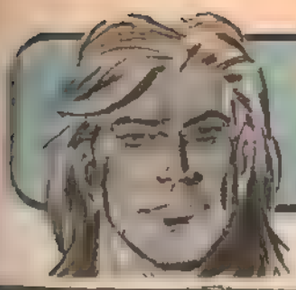

Uzun Kılıçlı Kahraman

Yazan ve Çizen:
Abdullah Turan

ABAKA ÖÇ ALIYOR

Kızgın güneş altında, Tolga elleri ayakları bağlı olduğu halde bütün gücünü toplayarak tabiatla mücadele ediyordu ...

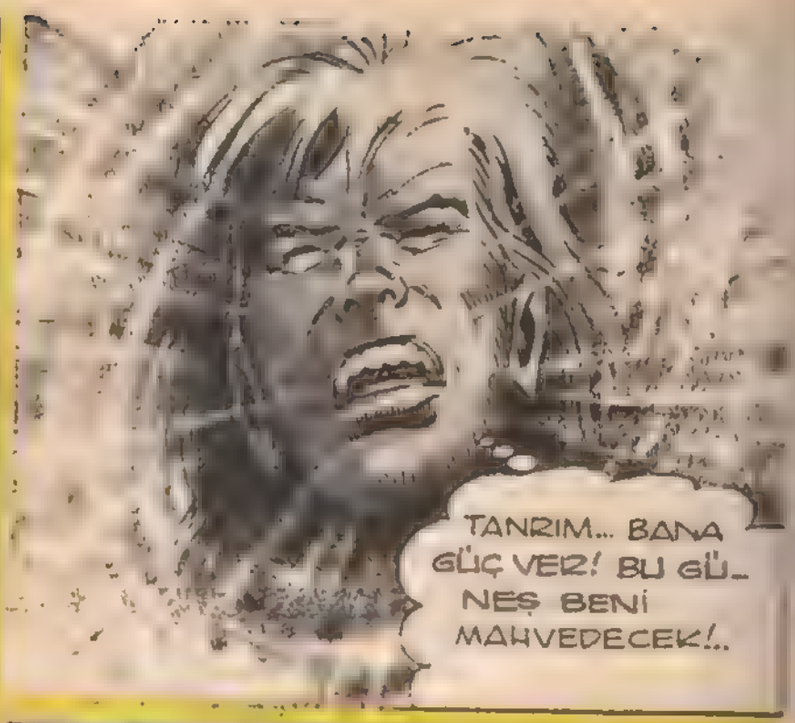

TOLGA ● ABAKA ÖÇ ALIYOR

Abaka büyük bir hışımla Arık Boğa'nın yanına varınca atının dizginlerini çekti...

... babasının katili ile burun buruna gelmişti.

65

Abaka ile Arık Boğa kısa, bir müddet hiç konuşmadan bakıştılar...

Bu sessizliği Arık Boğa'nın kalın sesi bozdu.

BURAYA KADAR NEFES NEFESE AT KOŞTURDUĞUNA GÖRE BANA SÖYLEYECEKLERİN VARDIR!.. KONUŞ ABAKA!..

KALLEŞÇE ÖLDÜRDÜĞÜN BABAMIN ÖCÜNÜ ALMAK İÇİN KIZINI KAÇIRMIŞTIM...

FAKAT HAYATTA ÖC ALMAKTAN ÇOK DAHA ÖNEMLİ ŞEYLERİN VAR OLDUĞUNU ANLADIM ARIK BOĞA!.. **İNSANLIK, MERTLİK.** SEN BUNU ANLAYAMAZSIN.. KIZINI SANA İADE EDECEĞİM.. AMA KAYALARA BAĞLAYARAK KIZGIN GÜNEŞİN ALTINA BIRAKTIĞIN YİĞİT KİŞİYİ, TOLGA'YI İSTİYORUM.. ÖCÜMÜ TANRIYA BIRAKIYORUM...

TOLGA • ABAKA ÖC ALIYOR

TOLGA • ABAKA ÖÇ ALIYOR

KARA MURAT Sahibi: İLYAY-İleri Yayınlar Geliştirme ve Gazetecilik A.Ş. adına HALDUN SİMAVİ
Müessese Müdürü: Kemal KINACI • İdare: Alaykösk... Ezvilmaz Sok. Cağaloğlu İSTANBUL

TOLGA • ABAKA ÖÇ ALIYOR

Yazı İşleri Müdürü:Rahmi TURAN

Abaka için artık kurtuluş ümidi kalmamıştı. Çaresizlik içinde başını kayalıklarda bulunan Kelle'ye doğru çevirdi.

KELLE BATUR ELİNDEN GELENİ YAPTI!..

EVET! SENİ ÖLDÜRMEYECEĞİM ABAKA... TA Kİ ADAMLARININ SENİ KURTARMAK İÇİN BURAYA GELMELERİNE KADAR! SONRA OBANI VE SENİ ÖBÜR DÜNYAYA GÖNDERECEĞİM! HAH-HAH-HAH

EVET!.. TOLGA!.. ONU KURTARMALIYIM! O BİZE ÖNDERLİK EDER!..

AMA DAHA ÖNCE YAPILACAK İŞLER VAR!..

Kelle Batur kayalar arasından efendisine dolu gözlerle baktı...

ONU KURTARAMAM. GİDİP ADAMLARI TOPLAMALI!..

Bütün bunlar olup biterken kayalara bağlı bulunan Tolga gücünü gittikçe yitirmekteydi.

Tolga'nın bağlı bulunduğu kayalıkların arka tarafında...

ÖF!.. ÇIKABİLDİM NİHAYET!

DAYAN TOLGA.. DAYAN!..

TOLGA • ABAKA ÖÇ ALIYOR

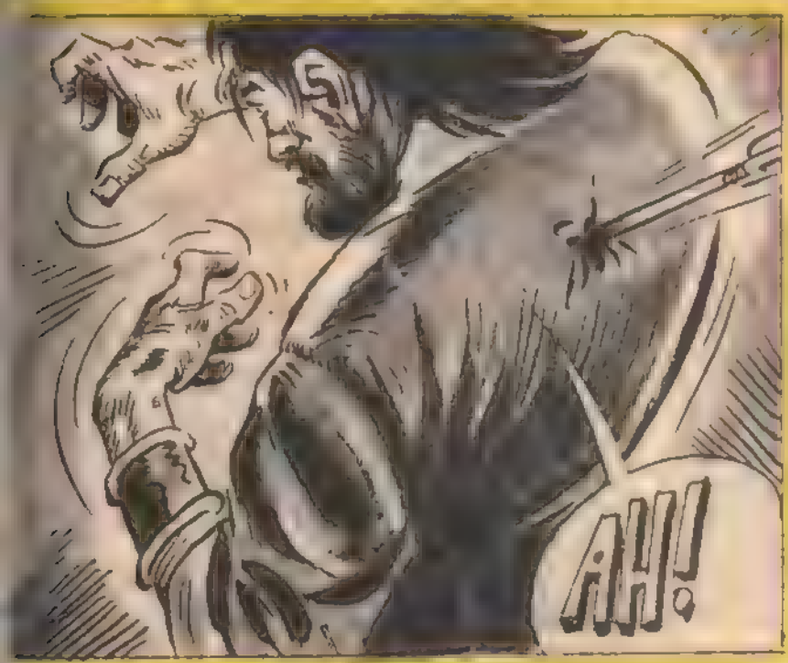

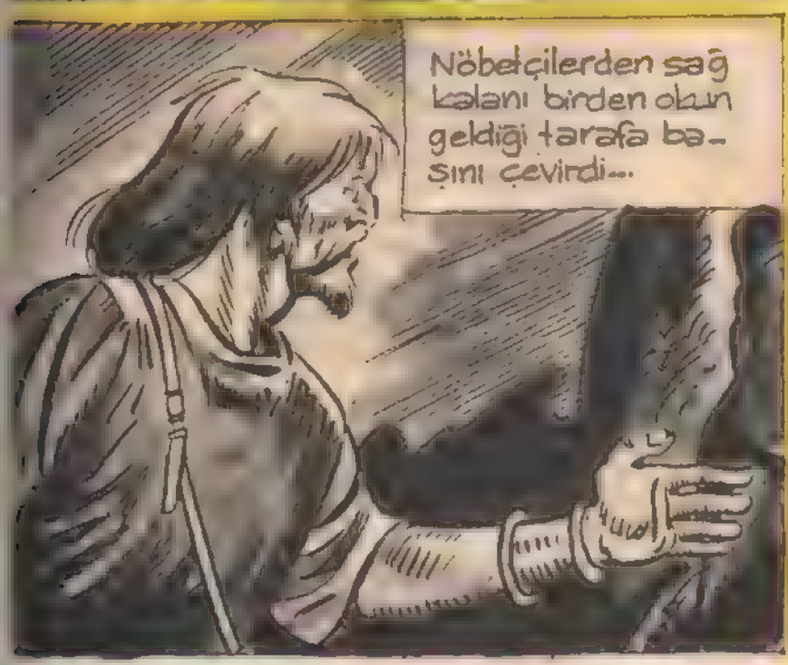

TOLGA • ABAKA ÖÇ ALIYOR

Kel'e yayı gerip bıraktı

GIIAAJIIII...

Ok hedefini bulmuş, nöbetçi borusunu çalamadan tepetaklak kayalardan aşağıya yuvarlanmıştı...

SIMDI TOLGA'YI KAYALADAN ÇÖZÜP KURTARABİLİRİM!..

Bu sırada Çiya eminadımlarla Abaka'nın kapatıldığı mağaraya doğru ilerlemektedir. Mağaranın ağzında nöbet

misafirimiz hayatından memnun mu çeri?

ÇOK SUSAMIŞ TONYUK ONA SU VERİYOR ŞU ANDA!..

SU MU? SAKIN HA! AÇLIKTAN VE SUSUZLUKTAN GEBERMESİNİ İSTİYORUM! ÇEKİL YOLDAN!

Çiya elinde kırbacı ile los ve rulubeli mağarada ilerlemeğe başladı. Abaka'nın bağlı bulunduğu yere gelince bir an durdu.

İri, çekik gözlerini Abaka'dan ayırmaksızın bakıyordu

Tonyuk su dolu testiyi Abaka'ya uzatıp..

SUSAMIŞSINIZ ALSANA SU GETİRDİM!..

TOLGA • ABAKA ÖĞ ALIYOR

DEVAMI HAFTAYA ÇARŞAMBA GÜ

Uzun Kılıçlı Kahraman

Yazan ve Çizen:
Abdullah Turan

ABAKA ÖÇ ALIYOR

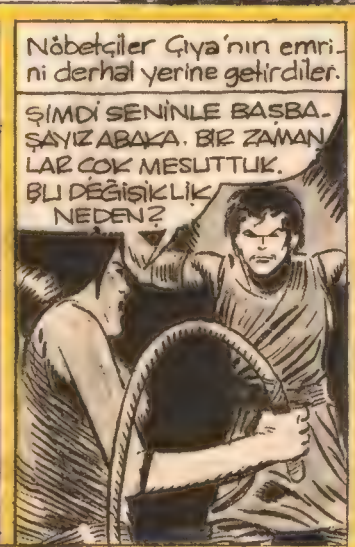

Çıya, Abaka'ya kırbacı indirirken Arık Boğa'nın nöbetçilerinden biri son nefesini veriyordu.

BUNUN İŞİ TAMAM KELLE! ESİRLERİ KURTARMALIYIZ!..

ESİRLERİN BAŞINA FAZLA MUHAFIZ KOYMUŞLAR. ONLARI ŞAŞIRTMALIYIZ!

BENİM BİR FİKRİM VAR TOLGA! İLERDE KURUMUŞ OT YIĞINLARINI GÖRÜYORMUSUN?

Kelle sadağından çıkardığı okun ucuna bir bez parçası yerleştirip iyice bağladı...

Biraz sonra, Kelle'nin fırlattığı ucu ateşli ok, havayı yararak ot yığınlarına doğru süratle yaklaşmaktadır...

TOLGA • ABAKA ÖÇ ALIYOR

çizgiliforum

TOLGA ● ABAKA ÖÇ ALIYOR

çizgiliForum

Tolga Abaka'yı kurtarmak için gözden kayboldu. Kelle Batur esirlerin kapatıldığı evin arka kapısını açarak onları bir bir kurtardı..

ÇABUK... NÖBETÇİLER İŞİN FARKINA VARMADAN KURTULMALIYIZ...

74

Esirler etrafı kayalarla çevrili çukur bir yerde toplandılar...

NİÇİN KAÇMIYORUZ BURADAN?. NEDEN BURADA TOPLANDIK?

ÉVET!.. HEMEN KAÇMALIYIZ!

Esirleri bir araya toplayan Kelle bu konuşmalara fena halde içerlemişti...

BUDALALAR!.. KAÇARSANIZ HEPİNİZİ TEKER TEKER TEMİZLERLER. ARIK BOĞA'YA OLAN KİNİNİZ NEREDE? ONU ÖLDÜRMEDEN, BİR CANAVARI YOK ETMEDEN NASIL RAHAT EDECEKSİNİZ?!

BU YİĞİDİN HAKKI VAR ÇOCUKLAR... ARIK BOĞA'NIN BİZE YAPTIĞI BUNCA FENALIK CEZASIZ KALMAMALI...

Bu sırada nöbetçilerden biri esirlerin kaçtığının farkına varmıştı...

EV BOMBOŞ.. HEY... ESİRLER YOK OLMUŞ...

BİZİ ALDATTILAR... ESİRLER KAÇMIŞ... ARIK BOĞA'YA HABER VERİN!..

TOLGA ● ABAKA ÖÇ ALIYOR

KARA MURAT Sahibi: İLYAY-İleri Yayınlar Geliştirme ve Gazetecilik A.Ş. adına HALDUN SİMAVİ
Müessese Müdürü: Kemal KINACI • İdare: Alayköşkü, Eryılmaz Sok. Cağaloğlu-İSTANBUL

Esirlerin kaçması Arık Boğa'yı çılgına dönmüştü...

BUDALALAR!.. YAKALAYIN ONLARI. HER TARAFI ARAYIN... ÇABUK!

75

Arık Boğa'nın adamları atlarına binip esirleri bulmak için hemen harekete geçtiler...

BİR KISMINIZ GÜN BATISINA DOĞRU GİDİN. DİĞERLERİ BENİMLE GELSİN. BİR İZE RASTLAYAN BORU İLE İŞARET VERSİN!..

KÖPEKLER HIRLAMAYA BAŞLAMIŞLAR BİLE. BU FENA. ESİRLERİ ARIYORLAR. BİR PLÂNIM VAR!

İŞTE!.. BİR ATLI, BU TARAFA DOĞRU GELİYOR!..

Atlı tam kayanın dibinden geçiyordu ki...

DUR AHBAP!. SÖYLEYECEKLERİM VAR!..

Tolga atlıyı aşağı alması ile...

BU YUMRUĞUMU NASIL BULUYORSUN BAKALIM!..

TOLGA • ABAKA ÖÇ ALIYOR

KARA MURAT Yazı İşleri Müdürü:Rahmi TURAN
Telefon:28 50 00

Tolga çeri ile uğraşırken Arık Boğa'nın adamları etrafa bir çakal sürüsü gibi dağılmışlardı...

BİZİNİZ ŞU KAYALARIN ARKASINA BAKSIN. ORASI GİZLENMEK İÇİN ÇOK UYGUN YER!..

İki çeri atlarını kayalara doğru sürdüler...

DİKKAT! BURAYA DOĞRU GELENLER VAR!.. TANRI YARDIMCIMIZ OLSUN!..

Gerçekten atlılardan birisi esirlerin gizlendikleri yere oldukça yaklaşmıştı...

Birden kulağına çok iyi tanıdığı bir ses geldi...

TUUUUU

BORU SESİ!. ARKADAŞLARIN YANINA GİTMELİYİM...

TOLGA ● ABAKA ÖÇ ALIYOR

cizgiliforum

Az sonra çeriler atlarını var güçleri ile boru sesinin geldiği yöne doğru sürmeye başladılar...

BORU İLE BİZİ ÇAĞIRIYORLAR.. ÇABUK GİDELİM...

Soğuklerler döken Kelle çerilerin birden gitmelerine çok sevinmişti...

OH!.. KURTULDUK.. ACAYİP ŞEY.. BORU SESİNİ DUYAN ATINI TOPLUKLUYOR!..

Tolga kayalardan, üzerine atlıyarak bayıltığı çerinin borusunu almış, çerileri yanıltmak için durmadan çalıyordu...

NAL SESLERİ DUYUYORUM. BU TARAFA DOĞRU GELİYORLAR GALİBA. PLÂNIMDA MUVAFFAK OLDUM!

Tolga bayıltığı çeriyi gizleyerek boş kalan ata atlayıp bir ok gibi fırladı...

ÇERİLERİN DİKKATİNİ BU TARAFA ÇEKMEM İYİ OLDU. ŞİMDİ ABAKAYI KURTARABİLİRİM

Aynı anda Abaka'nın bağlı bulunduğu mağaradaki kırbaç sesleri kesilmişti...

BANA YALVARMANI İSTİYORUM ABAKA SENİN KARŞIMDA BİR KÖPEK GİBİ YALVARMAN BENİ MUTLU KILACAKTIR!..

ÇOK BUDALASIN ÇİVA!.. SEN DE BABANA ÇEKMİŞSİN... KÖTÜLÜK SENİN İÇİNE İŞLEMİŞ... TANRI SENİ VE SENİN GİBİLERİ NASIL YAŞATIR BİLMEM!..

TOLGA • ABAKA ÖÇ ALIYOR

TOLGA • ABAKA ÖÇ ALIYOR

DEVAMI HAFTAYA ÇARŞAMBA GÜNÜ

zizgiliforum

Uzun Kılıçlı Kahraman

Yazan ve Çizen:
Abdullah Turan

ABAKA ÖÇ ALIYOR

Tolga şerilerden bir tanesini ilk hamlede yere serdi.. Bu umulmadık saldırı diğerlerini bir an olsun şaşırtmağa yetti...

Tolga'nın ikinci şeriyi de haklaması pek kolay oldu...

TOLGA • ABAKA ÖÇ ALIYOR

Muhafızın savurduğu mızrak Tolga'nın hemen arkasındaki Çiya'nın göğsüne saplandı...

81

Çiya, benliğini saran acıya rağmen, göğsüne saplı bulunan kargıyı elleriyle kavradı ve çekti çıkardı...

Tolga bir an olduğu yerde çakıldı kaldı... Çiya'nın yaptıkları onu şaşırtmıştı...

ABAKAAA..!

Genç kız ucu kanlı kargıyı kıskıvrak tutup mağaranın karanlıklarına doğru bağırarak daldı...

SEN DE ÖLECEKSİN!

Tolga gördüklerine inanmak istemiyordu...

Birden kendine geldi. Çiya Abaka'yı öldürecekti... onu kurtarmalıydı. Delikanlı da kızın arkasından mağaraya koştu...

TOLGA • ABAKA ÖÇ ALIYOR

TOLGA • ABAKA ÖÇ ALIYOR

KANAL MURAT Sahibi: İLYAY-İleri Yayınlar Geliştirme ve Gazetecilik A.Ş. adına HALDUN SİMAVI
Müessese Müdürü: Kemal KINACI • İdare: Alayköşkü Eryılmaz Sok. Cağaloğlu-İSTANBUL

TOLGA • ABAKA ÖÇ ALIYOR

Tepelerden yuvarlanan irili ufaklı kaya parçaları, bir yağmur gibi Arık Boğa'nın adamlarının üzerine yağmağa başlamıştı... Uğrular, bu beklenmedik olay karşısında şaşkına döndüler.

Etraf ölüm çığlıkları ile dolmuştu. Uğruların koparadıkları feryatlar ve at kişnemeleri, vadide yankılar yaparak dağılıyordu...

TOLGA • ABAKA ÖÇ ALIYOR

Esirlerin, vadiye bakan tepelerden yuvarladıkları taşlar bir ölüm habercisi gibi çerilerin üzerine yağıyordu...

YAŞASIN!.. OYUNUMUZA GELDİLER! ATIN TAŞLARI! HİÇBİRİ SAĞ KALMASIN!

ARIK BOĞA'NIN SONU GELDİ TOLGA. HERŞEYİNİ YİTİRDİ. ARTIK ONDAN BİZE FENALIK GELMEZ.

ABAKA sözünü henüz tamamlamıştı ki...

ABAKAA!..

Abaka ile Tolga sesin geldiği yöne dönünce, elinde kılıcı ile, yaralı bir aslan gibi kükreyen Arık Boğa'yı gördüler.

ABAKAAA!... KIZIM ÇİYA'YI KAYBETTİM. ŞİMDİ DE ADAMLARIMI! AMA ARIK BOĞA HENÜZ YAŞIYOR. BABANIN BAŞINI BU KILIÇLA GÖVDESİNDEN AYIRMIŞTIM.

ŞİMDİ SIRA SENDE!

GEL SENİNLE MERTÇE DÖVÜŞELİM!.. KORKUYOR MUSUN YOKSA!

MERTLİKTEN BAHSETMEK SANA YAKIŞMIYOR ARIK BOĞA!, AMA BABAMIN ÖCÜNÜ ALMAYA CAN ATIYORUM.

TOLGA ● ABAKA ÖÇ ALIYOR

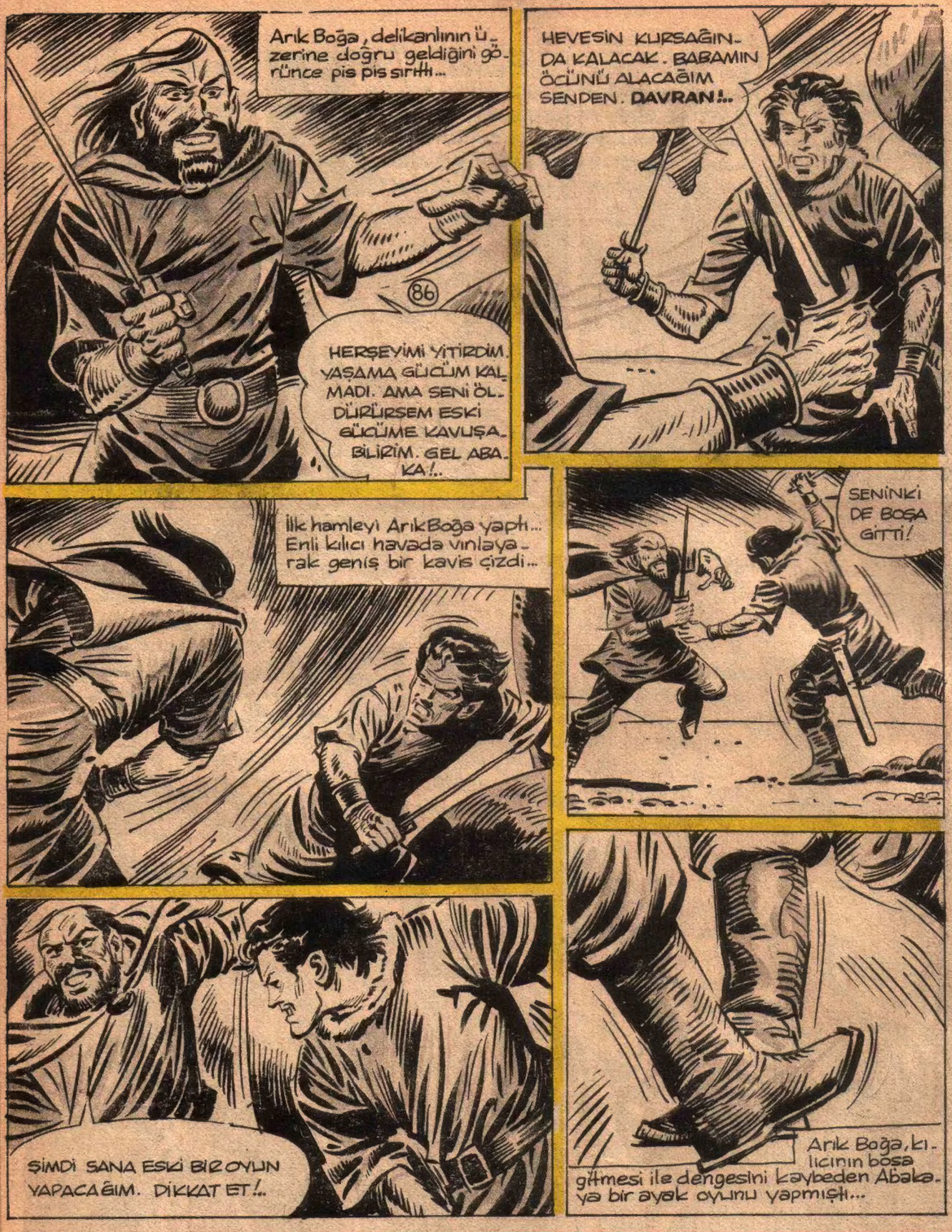

TOLGA • ABAKA ÖÇ ALIYOR

DEVAMI HAFTAYA ÇARŞAMBA GÜNÜ

Uzun Kılıçlı Kahraman

Yazan ve Çizen:
Abdullah Turan

ABAKA ÖÇ ALIYOR

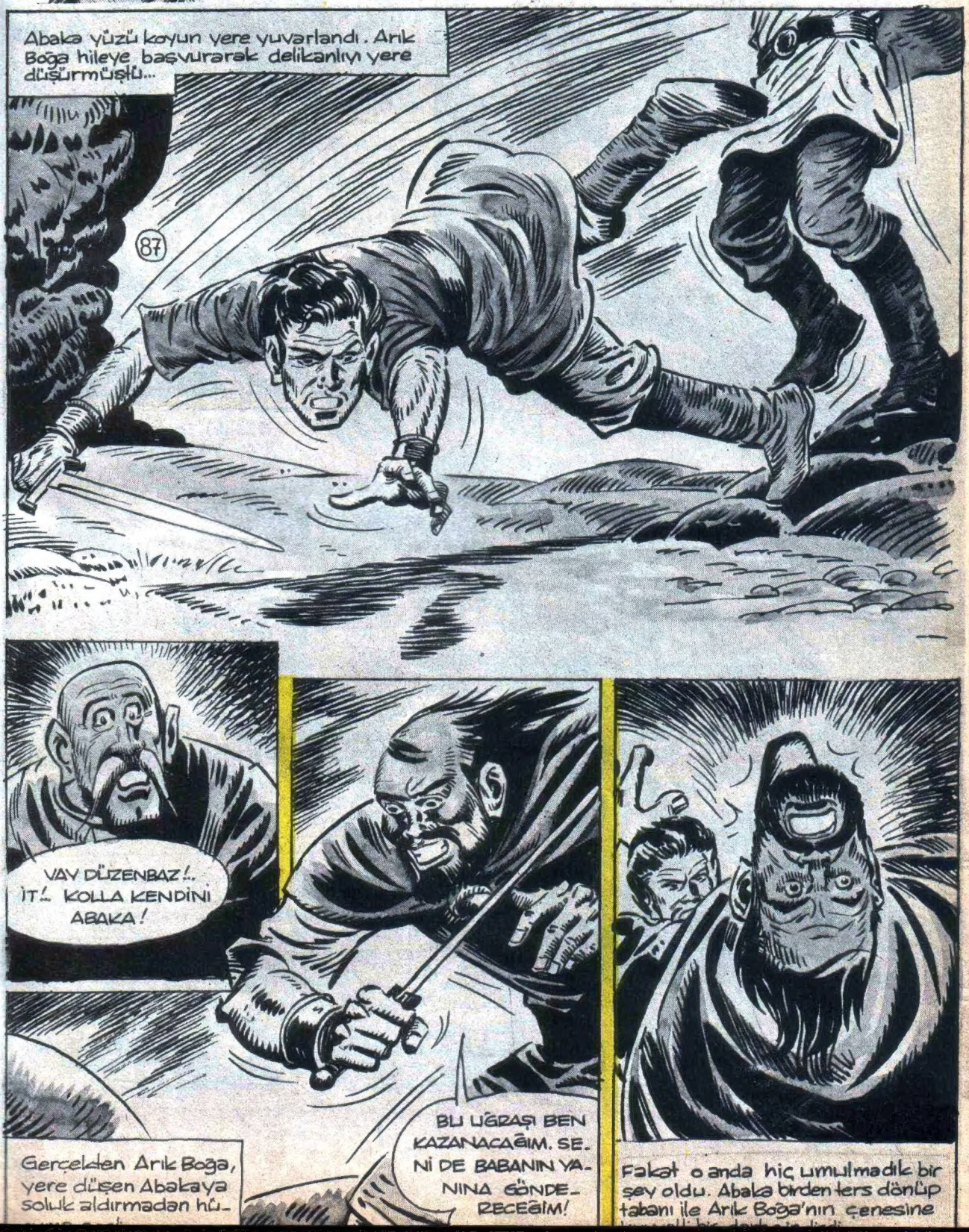

Abaka bir eli ile Arık Boğa'nın boğazına yapışırken diğer eli ile tuttuğu kılıcı hain başbuğun karnına soktu ve...

Hain Arık Boğa ve adamları yok olmuştu. Abaka Kelle Batırla ülkesine doğru giderken Tolga dostları ile vedalaşıp Orta Asya bozkırlarına at koşturuyordu...

TOLGA ● ABAKA ÖÇ ALIYOR